



**BADAN PENANGGULANGAN BENCANA DAERAH  
PROVINSI KALIMANTAN UTARA**

**LAPORAN HARIAN  
Senin, 28 Oktober 2024**

Dilaporkan kejadian bencana alam dan bencana non alam serta prakiraan cuaca di wilayah Provinsi Kalimantan Utara yang terjadi hari **Jumat, 25 Oktober 2024** pukul 16.00 WITA, sampai hari **Senin, 28 Oktober 2024** pukul 16.00 WITA, sebagai berikut :

**I. Kejadian Bencana (Berisi mengenai informasi kejadian bencana)**

**Kab. Bulungan  
KARHUTLA**

**WAKTU KEJADIAN:**

Hari : Minggu 27 September 2024, Pukul: 15.30 wita

Identitas Saksi :

Nama : Syamsudin

Alamat : Jl. Selimau 3 Gg. Walet.

Pekerjaan : TNI

No hp : +62 821-5469-6427

**LOKASI KEJADIAN:**

1. Jalan Poros Selimau III gang walet II Kel.Tanjung Selor Timur  
Kab.Bulungan Kalimantan Utara.

**KRONOLOGIS KEJADIAN ADALAH SEBAGAI BERIKUT:**

1. Pada pukul 16.00 wita Saksi sedang menuju ke pondok bangunan miliknya untuk bersih-bersih dan mendapatkan informasi dari Masyarakat bahwa terjadi kebakaran lahan di belakang Pondok saksi, kemudian saksi bersama 4 rekan lainnya menuju lokasi dan mendapati terjadi kebakaran lahan.
2. Kemudian pada Pukul 16.30 wita saksi bersama rekan patroli Polresta dan anggota BPBD Kab. Bulungan yang baru datang langsung berupaya melakukan aksi pengendalian karhutla
3. pada pukul 20.30 wita melakukan Mopping Up (pendinginan) untuk mematikan api benar-benar padam dan tidak ada Asap.

**LUAS LAHAN YANG TERBAKAR DIPERKIRAAN ADALAH:**

Luas Areal Terbakar perkiraan +- 3 HA

**JENIS BAHAN BAKAR:**

- Semak Belukar dan lahan gambut

TOPOGRAFI: Lahan yg datar

Lokasi Titik Koordinat: N.3.848554° E.117.439473°"

II. Prakiraan Cuaca Wilayah

Prakiraan cuaca di wilayah Provinsi Kalimantan Utara hari **Senin** tanggal **28 Oktober 2024** dilaporkan sebagai berikutnya.

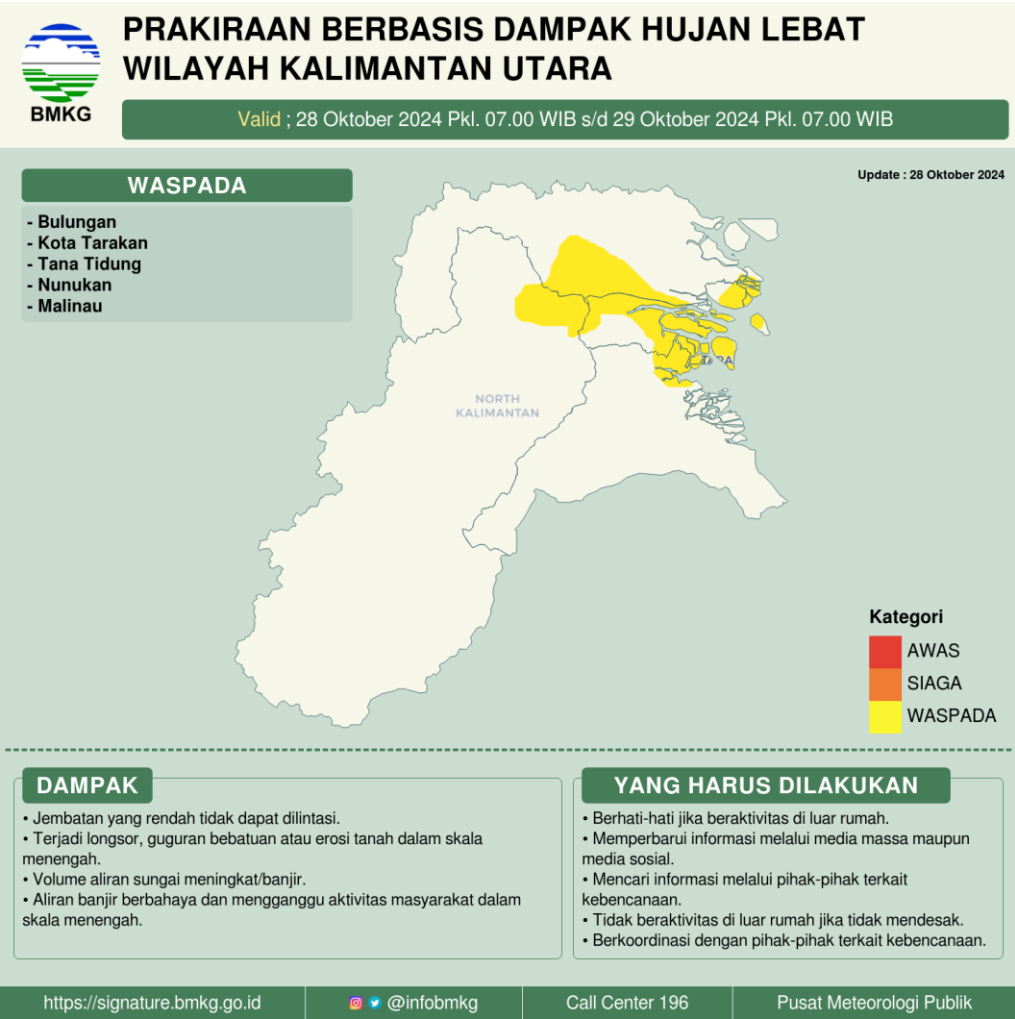

III. Prakiraan Gelombang Tinggi

Prakiraan gelombang laut maksimum di wilayah perairan Kalimantan Utara 0.5 - 1.25 m (Rendah) Senin, 28 October 2024 19:00 WIB Sampai Selasa, 29 October 2024 07:00 WIB

Cuaca : Hujan Lokal  
Kecepatan Angin : 3 – 15 knots  
Arah Angin : Timur Laut – Tenggara

Peringatan

- Nihil.

1. STASIUN METEOROLOGI MARITIM BITUNG
2. MHEWS
3. [maritim.bmkg.go.id](https://maritim.bmkg.go.id)
4. [lapan.go.id](https://lapan.go.id)
5. [bmkg.go.id](https://bmkg.go.id)

INFO HOT SPOT

Koordinat : 2.99772, 116.50932  
Kepercayaan : medium  
Radius : 1125 m  
Satelit : snpp  
Lokasi : Kalimantan Utara, Malinau, Malinau Selatan Hulu

#### IV. Kegiatan

1. Memantau keadaan dan siaga bencana di Kalimantan Utara;
2. Melakukan Pemantauan dan monitoring 5 Kabupaten/Kota melalui Radio Komunikasi antar wilayah, Radio SSB, 40 Meter Band dan 2 Meter Band, Whats App, dan Call Center;
3. Staf dan SPB BPBD Provinsi Kalimantan Utara tetap dalam Keadaan Siap Siaga;
4. Melakukan pengamatan serta mencari informasi melalui situs terkait seperti BNPB dan BMKG;
5. Melakukan kegiatan rutin peringatan dini, administrasi dan pelaporan.

Demikian Laporan Harian BPBD Provinsi Kalimantan Utara, Salam Tangguh Salam Kemanusiaan.

Tanjung Selor, 28 Oktober 2024

Pranata Bencana

Kepala Bidang Kedaruratan dan Logistik

  
**Mira Noviyani, A.Md**  
Nip. 19861126 201802 2 002

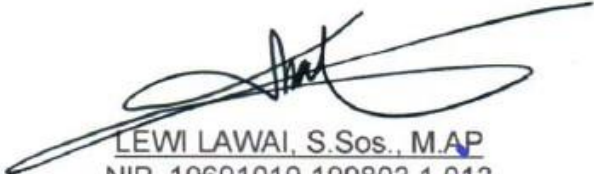
  
**LEWI LAWAI, S.Sos., M.AP**  
NIP. 19691010 199803 1 013

**BPBD Prov. Kalimantan Utara**

**Alamat :** Jl. Cendana, Tanjung Selor. Kode Pos 77211

**No Telp/Fax :** (0552) 21727

**Email :** [bpbdkaltara@gmail.com](mailto:bpbdkaltara@gmail.com)

**Facebook :** BPBD Provinsi Kalimantan Utara

**Frekuensi radio:** VHF 16.9525 Mhz, VHF 14.8525 Mhz



Dokumentasi Karhutla

